Netrack Fachboden 19'' 1HE/350mm, grau

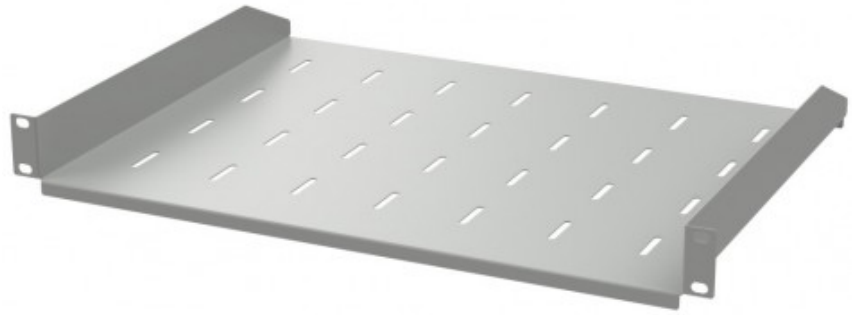

Product price:

81,54 PLN tax included

Product codes:

Reference: 119-100-350-011
EAN13: 5908268771753
UPC: -

Product features:

Grundmaße: 19"/1HE
Belastbarkeit: 10 kg
Höhe [mm]: 45
Breite [mm]: 484
Tiefe [mm]: 350
Gewicht [kg]: 2.44
Höhe des verpackten Produkts [mm]: 500
Breite des verpackten Produkts [mm]: 360
Tiefe des verpackten Produkts [mm]: 55
Gewicht des verpackten Produkts [kg]: 2.55
Standardgestell: 19"
Höhe U: 1U
Regaltyp: vordere Befestigung - 2 Punkte
Blechdicke: 1.8
Befestigungspunkte: 2
Anzahl der benötigten Rack-Schrauben: 4
Farbe: grau

Farbcode: RAL7035

Product short description:

Einlegeböden für Rack-Schränke - Grundausstattung für jeden Rack-Schrank . Ermöglicht die Montage beliebiger Geräte und Geräte in einem Schrank, der mit 10- oder 19-Zoll-Rackschienen ausgestattet ist

Product description:

Rack Regal - Produktbeschreibung

Rack-Schrankregale werden am häufigsten verwendet, wenn wir Geräte installieren möchten, die nicht für die Montage auf 10- oder 19-Zoll- Rackschienen geeignet sind. Am häufigsten sind dies: Computer/Server, Konverter, Rekorder oder Analysatoren. Geräte können auf Regalen platziert, mit Bändern oder Schrauben mit perforierten Löchern befestigt werden. **Netrack Regale** haben eine stabile Struktur und bestehen aus dickem, langlebigem Blech. Dies garantiert Langlebigkeit auch bei starker Belastung.

Regalböden - Ausführung

- gebogene Stahlplatte
- Blechdicke: 1,8 [mm]
- thermisch gehärtete Pulverbeschichtung

Regale für Rack-Schränke - technische Parameter

- Grundmaß: 19"/1HE
- Höhe: 45mm
- Breite: 484 mm
- Tiefe: 350 mm
- Mindestschranktiefe: 500 mm
- Anzahl Auflagepunkte (Befestigungen): 2
- Belastbarkeit: 10 kg
- graue Farbe
- Gewicht: 2,45 kg
- Zur Montage werden 4 Rackschrauben benötigt
- Standards: Konform mit ANSI/EIA RS-310-D, DIN41491 TEIL1, IEC297-2, DIN41494 TEIL7, GB/T3047.2-92
- Kompatibilität mit Standards: ETSI metrisch und international 19”

Inhalt des Pakets

- Regal
- Abmessungen des verpackten Produkts: H/B/T [mm] 500/360/55
- Gewicht mit Verpackung: 2,55 kg

siehe auch

- Rackschrauben 4 Stk
- Rackschrauben 50St
- passend für Hängeschränke
- passt in Standschränke

Product attributes: